

MODULY QI

Systém QI je tvorený menšími aplikačnými celkami – modulmi, ktoré svojou funkčnosťou pokrývajú jednotlivé procesy vo firme. Všetky moduly sú vzájomne prepojené, je však možné používať ich aj samostatne.

Moduly sa ďalej členia na obchodné jednotky, tie je možné ľubovoľne kombinovať. V prípade potreby môžete počas používania systému obchodné jednotky dopĺňať alebo naopak uberať a vytvoriť tak celkom unikátne riešenie presne zodpovedajúce požiadavkám zákazníka.

VÝHODY MODULOVÉHO RIEŠENIA

- ▶ **minimalizuje obstarávacie náklady**
- ▶ **urýchľuje návratnosť investície**
- ▶ **rešpektuje rozvoj a rast vašej firmy**
- ▶ **nastavenie zodpovedá vašim požiadavkám**
- ▶ **maximálne prepája všetky časti systému**



**Z OBCHODNÝCH
JEDNOTIEK QI
ZLOŽÍME RIEŠENIE
PRESNE PODĽA
VAŠICH POTRIEB**

SKLADY

Modul rieši riadenie hmotných tokov medzi neobmedzeným množstvom skladov. Poskytuje štatistiky súvisiace so všetkými pohybmi tovaru. Udržiuje prehľad o skladových zásobách, zamedzuje zbytočným zásobám a uvoľňuje tak financie pre ďalší rozvoj firmy. Podporuje konsignácie, umiestnenie na skladoch aj podrobnú identifikáciu jednotlivých kusov tovaru.

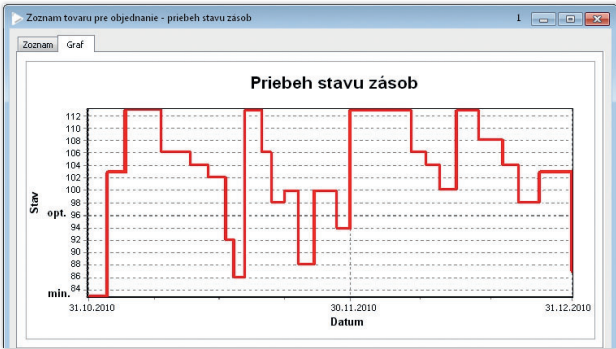

História a predikcia stavu zásob

OBCHOD

QI podporuje riadenie obchodnej činnosti vo firme. Umožňuje prenášať obsah z existujúcich dokladov do dokladov nasledujúcich (z dopytu do objednávky, z objednávky do faktúry atď.). Všetky doklady je možné samozrejme vytvárať v rôznych dokladových radoch, menách a jazykoch. Pre predaj a nákup ponúka prakticky neobmedzené možnosti tvorby cien, zliav a prirážok a aj zaraďovanie partnerov do dilerských kategórií či trhových segmentov.

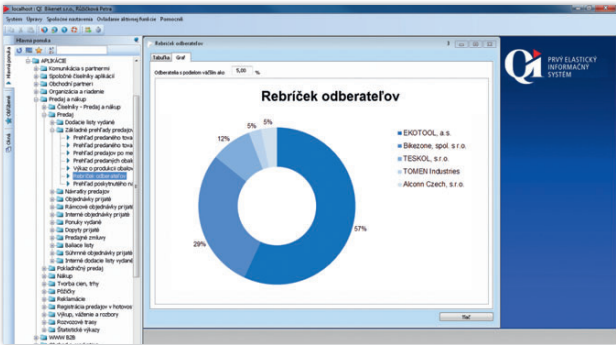

Grafické vyhodnotenie predaja tovarov

CRM

Oblasť CRM v QI ocenia firmy, ktoré venujú pozornosť budovaniu vzťahov s obchodnými partnermi. CRM obsahuje nástroje pre segmentáciu obchodných partnerov a cieľenú komunikáciu s nimi. Vie organizovať rokovania, sledovať obchodné prípady aj kompletnú históriu vzťahov so zákazníkmi vrátane prehľadov výnosov a nákladov.

MARKETING

Modul je vhodný pre spoločnosti, ktoré chcú zvýšiť účinnosť a kontrolu nad svojimi marketingovými kampaňami. QI umožňuje sledovať náklady na jednotlivé akcie ako sú semináre, konferencie, výstavy apod., vyhodnocovať ich úspešnosť a spracovávať grafické a tabuľkové výstupy.

PREHĽAD MODULOV QI

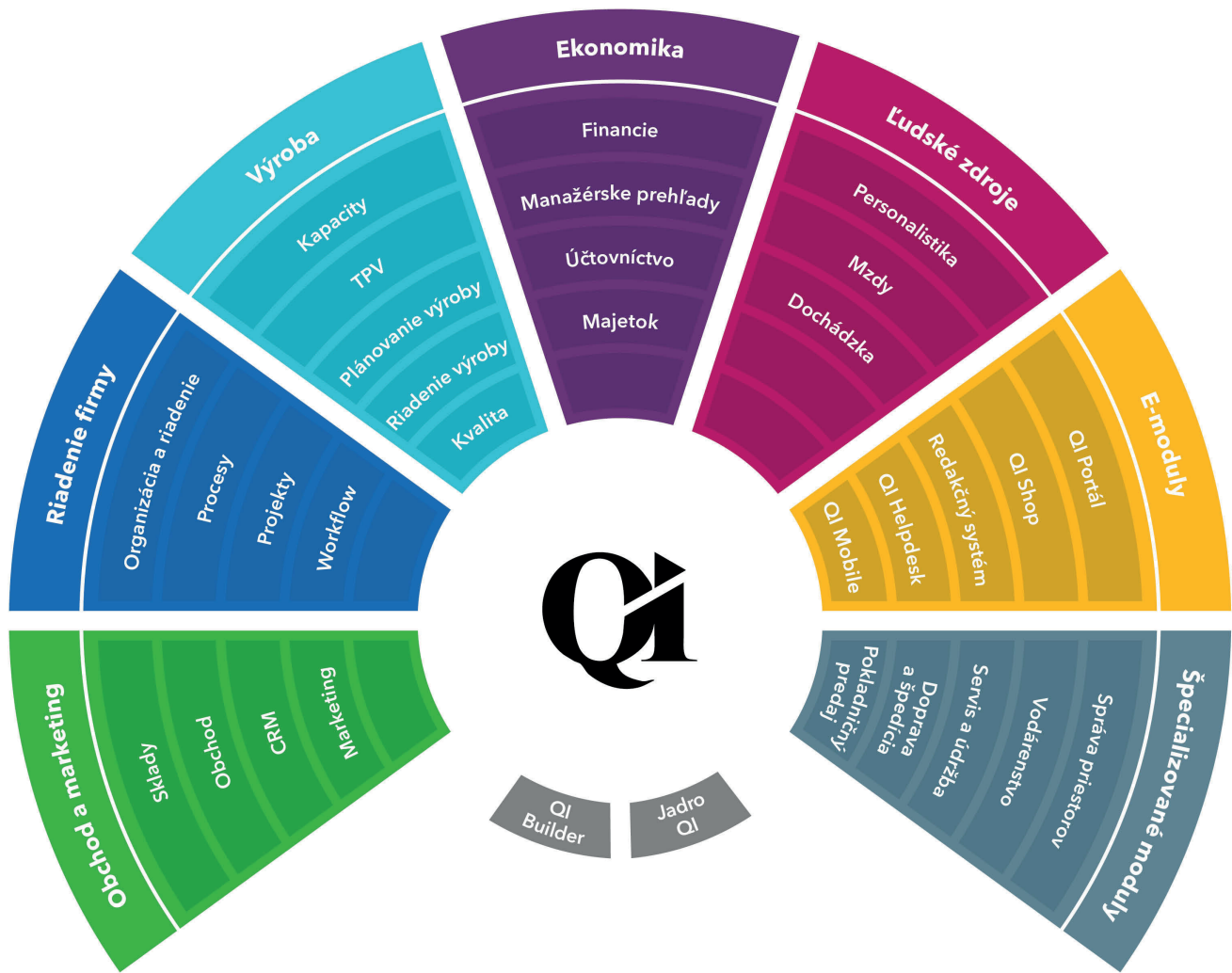

ORGANIZÁCIA A RIADENIE

QI ponúka všetky nástroje podporujúce riadenie organizácie. Zahŕňa organizačné a riadiace štruktúry umožňujúce hierarchické usporiadanie pracovných miest v organizácii a priradenie pracovných pozícií k jednotlivým zamestnancom. Umožňuje organizovať porady, zadávať úlohy a kontrolovať ich plnenie. Každý užívateľ má k dispozícii prehľadný zoznam úloh s prepojením na plánovací kalendár.

PROCESY

Modul ocení každá firma, ktorá potrebuje popísať bežné operatívne činnosti a uchovať know-how svojich zamestnancov. V QI je možné popísať jednotlivé činnosti, logicky ich zoradiť, priradiť im zodpovednú osobu, vstupné či výstupné doklady. Z definícií procesov je možné opakovane vytvárať hierarchicky členené akcie.

PROJEKTY

Projekty QI sú určené spoločnostiam, ktoré chcú úspešne plánovať a riadiť projekty. K dispozícii sú Ganttové grafy poskytujúce prehľadné plánovanie činností a diagramy znázorňujúce čerpanie kapacít v čase. V QI je možné sledovať aj kapacity osôb, strojov či priestorov apod. Modul je vhodný pre riadenie komplexných projektov, ale uplatní sa tiež pri každodennej práci napríklad pri príprave porád.

WORKFLOW

Workflow je efektívny nástroj pre praktické riadenie firemných procesov. Umožňuje definovať rozhodovacie a schvaľovacie postupy, alternatívne činnosti, ich vykonávateľov a množstvo ďalších užitočných funkcií. Spravádza užívateľa systémom jednotlivými časťami procesu a jednoducho mu sprístupní všetko, čo k vykonaniu činnosti potrebuje.

KAPACITY

Využitím tohto modulu si zabezpečíte plynulý chod výroby a zamedzíte nečakanému preťaženiu, ktoré by mohlo nastať ako na strojoch či dielnach, tak u osôb. Rozloženie kapacít si prehľadne graficky zobrazíte pomocou plánovacej tabule. Presné kapacitné plánovanie podľa vami zvolených parametrov je jedným z dôležitých vstupov pre následné plánovanie výroby.

TECHNICKÁ PRÍPRAVA VÝROBY (TPV)

TPV vytvára hierarchický popis výrobku a technologické postupy. Modul sa vyznačuje dôsledným oddelením technickej a výrobnéj dokumentácie. Podporuje podchytenie všetkých zmien realizovaných v dokumentácii výrobku vrátane vytvorenia alternatívnych technologických postupov. K tvorbe ponúk je možné využiť nástroje pre simuláciu zaradenia zákazky do výroby, stanovenie nákladov na materiál a mzdy, výpočet termínov dodania apod.

PLÁNOVANIE VÝROBY

Modul je určený na zostavovanie plánov na základe potreby materiálu a kapacít jednotlivých pracovísk. Zohľadňuje poradie samostatných operácií, ich možné súbehy na viacerých pracoviskách, výrobné dávky, priority zákaziek apod. Do plánu je možné zahrnúť aj rozpis kooperácií vrátane cien a termínov dodania. QI efektívne riadi materiálové toky medzi skladmi a výrobou a obsahuje tiež nástroje na ekonomické vyhodnotenie výroby jednotlivých výrobkov a zákaziek.

RIADENIE VÝROBY

Riadenie výroby je určené pre spoločnosti, ktoré sa zaoberajú kusovou, sériovou a zákazkovou výrobou. Podporuje riadenie výroby v súlade s najčastejšie používanými metódami (MRP II, JIT, KANBAN, ...). Tok materiálu, polotovarov či výrobkov medzi jednotlivými pracoviskami či kooperantmi je riadený na základe výrobných príkazov ku každej zo zákaziek. Vykazovanie operácií, ale aj čerpanie materiálu je možné pomocou čiarových kódov.

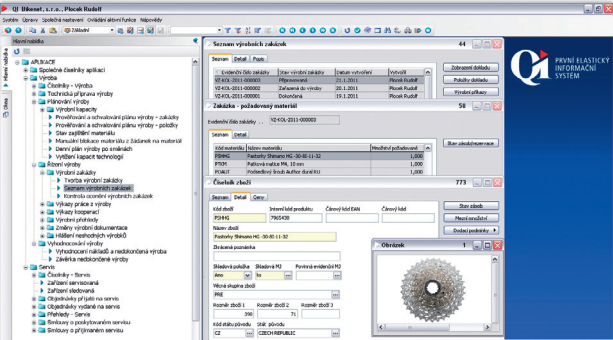

Rozpad výrobnéj zákazky na jednotlivé položky

RIADENIE KVALITY

S QI budete ľahko spĺňať požiadavky radu noriem, certifikácií a nariadení v rôznych typoch prevádzok. Modul obsahuje sadu funkcií pre zaznamenávanie nezhôd a odchýlok, ale aj kompletnú podporu tvorby meracích protokolov k jednotlivým výrobkom, dodávateľom, výrobným postupom apod. Dokumentáciu zjednodušujú pripravené tlačové výstupy potrebné aj pre kontrolné činnosti v rámci ISO.

FINANCIE

Financie QI pokrývajú všetky činnosti súvisiace s finančnými tokmi v organizácii. Modul zabezpečuje prácu s pokladnicami, spracovanie pohľadávok a záväzkov, ale aj komunikáciu s finančnými inštitúciami. Sleduje platobnú morálku obchodných partnerov a poskytuje celý rad finančných prehľadov. Samozrejmosťou je finančná nadväznosť na evidenciu DPH a ostatné súvisiace agendy.

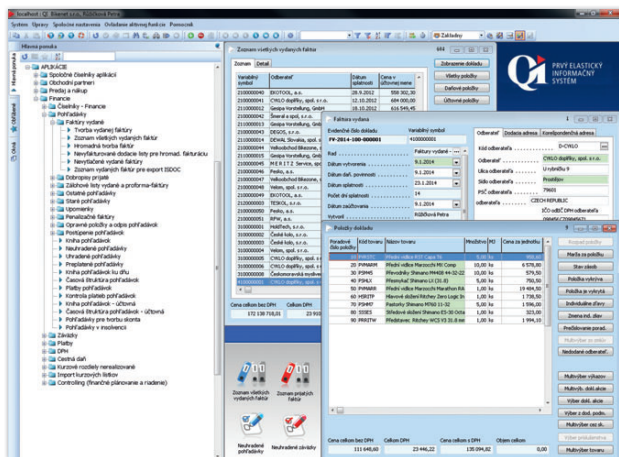

Zoznam položiek faktúry vydanéj

MZDY

Modul podporuje činnosti spojené so spracovaním miezd. Všetky výpočty a kontroly sú v súlade s aktuálne platnou legislatívou. Systém automaticky upraví dáta z dochádzkového systému, výkazov práce, úkolových lístkov apod. Zvláda aj komplikovanú agendu s rôznymi typmi pracovnoprávných vzťahov a tarifnými skupinami. Obsahuje kompletnú históriu vyrátaných miezd. Zabezpečuje podklady pre výkazy pre

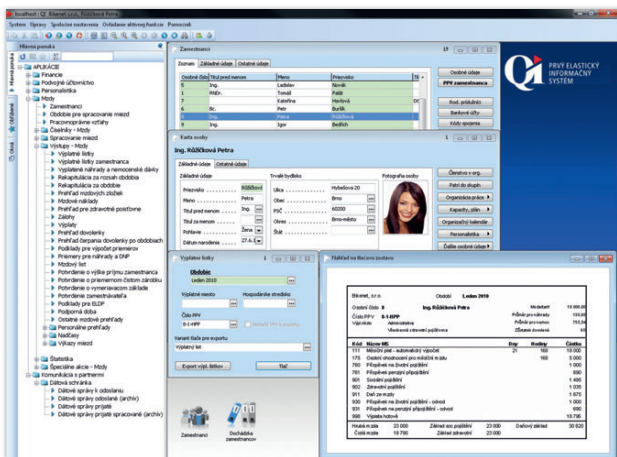

Možný vzhľad výplatného lístka

MANAŽÉRSKE PREHLADY

Aplikácia je určená najmä tým užívateľom, ktorí potrebujú vytvárať zložitejšie prehľady, grafy a štatistiky z dát v systéme QI. Nástroj umožňuje analyzovať informácie od vyšších celkov až po jednotlivé položky. QI spolupracuje s MS Excel a OLAP databázou, výsledky je možné prezentovať tiež prostredníctvom internetového prehliadača.

ÚČTOVNÍCTVO

Účtovníctvo QI ponúka pohodlné spracovanie všetkých účtovných dokladov. Vytvára pevný vzťah medzi prvotným dokladom a jeho účtovným obrazom a zabezpečuje ich vzájomný súlad. Prácu uľahčujú predkontácie, definovateľné účtovné zostavy a nástroje pre podporu tuzemských a zahraničných účtovných štandardov. QI umožňuje vedenie účtovnej agendy aj cez vzdialený prístup, ktorý je vhodný najmä pre účtovné firmy.

MAJETOK

Modul ponúka komplexné spracovanie evidencie krátkodobého a dlhodobého majetku. Umožňuje výpočet a plánovanie odpisov, sleduje umiestnenie majetku a históriu zmien v kartách majetku. K dispozícii sú nástroje pre inventarizáciu majetku vrátane podpory čiarového kódu.

PERSONALISTIKA

Personalistika umožňuje evidovať personálne dáta zamestnancov a uchádzačov o prácu. Podporuje nábor zamestnancov, riadenie kariérneho rastu, plánovanie vzdelávania vrátane odhadu finančných nákladov. Mzdová personalistika úzko spolupracuje s modulom Mzdy.

poisťovne, úrady a aj podnikových účtarení formou vlastných a prednastavených tlačových zostáv a výkazov.

DOCHÁDZKA

Modul je vhodný pre každú firmu, ktorá potrebuje efektívne sledovať a vyhodnocovať dochádzku zamestnancov. Okrem iného umožňuje sledovať nadčasy s možnosťou prevodu do ďalších časových období a vypočítať časové a iné príplatky. Disponuje širokou škálou nastaviteľných parametrov a prístupových práv. Dochádzka je integrálnou súčasťou QI, dodáva sa s najmodernejšími dochádzkovými terminálmi a môže sa využívať pre jednozmennú aj viaczmennú prevádzku.

E-MODULY

Komplex modulov umožňuje komunikáciu so zákazníkmi a partnermi prostredníctvom webovej prezentácie. Súčasťou E-modulov je internetový obchod QI Shop. QI Shop funguje ako objednávkový systém či katalóg pre odberateľov (B2B) aj ako internetový obchod pre koncových užívateľov (B2C). E-moduly spracujú aktuálne údaje zo systému QI pre webovú prezentáciu bez nutnosti prepisovania a ďalších úprav.

ŠPECIALIZOVANÉ MODULY

QI je využívané aj v odvetviach, ktoré vyžadujú tvorbu špecializovaných aplikácií. Tieto moduly rozširujú základné nástroje QI o funkcie potrebné iba pre vybrané odvetvie či odbor. Vznikajú na základe spolupráce so zákazníkmi, ktorí potrebujú podporiť aj špecializované činnosti. Vďaka týmto modulom pokrýva QI všetky procesy v odbore Vodárenstva, Správy priestorov, Servisu a údržby, Dopravy a špedície, Pokladničný predaj a ďalších 40 odboroch.